

DAV Kletterzentrum Süd in der Bezirkssportanlage Geplanter Neubau 04/20, „Kompromiss“ im Vergleich zur Betonanlage

Querschnitt, geplanter Neubau (3. Halle)

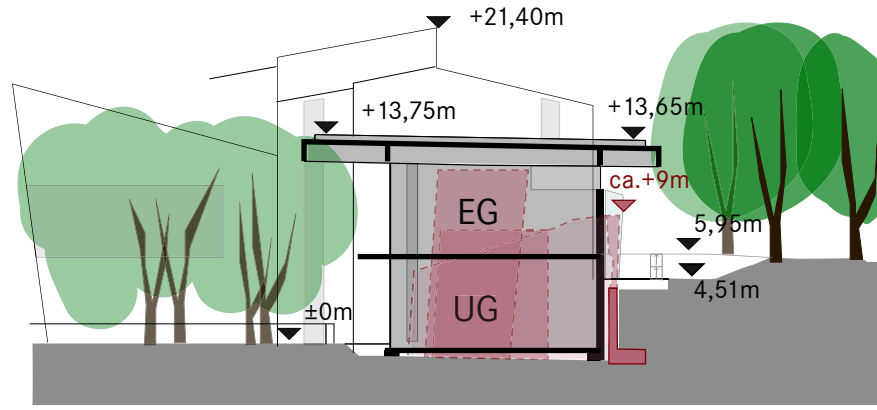

Ost/Fußballplatz

West/Parkplatz

Längsschnitt, geplanter Neubau (3. Halle)

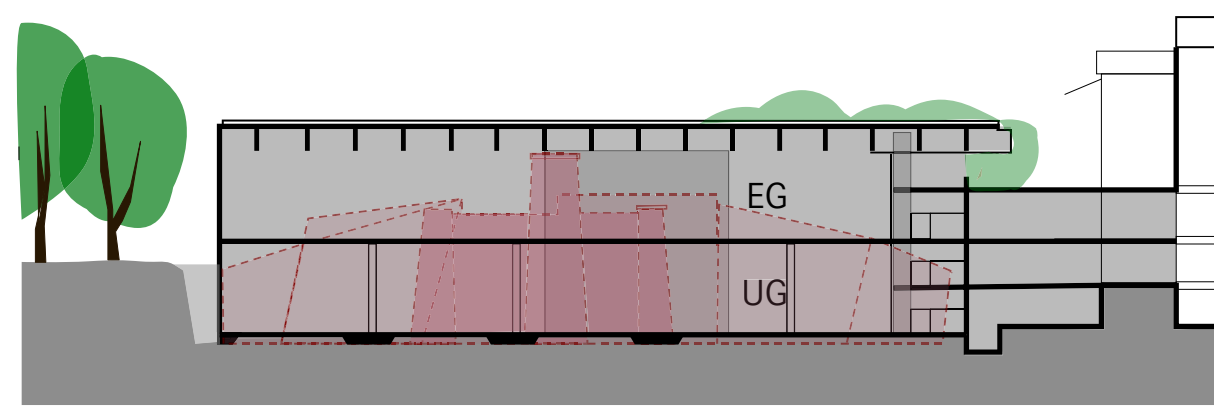

Nord/Schrein

Süd/1. Halle

- Halle, Bestand
- Klettern/Bouldern Outdoor
- geplanter Neubau 02/19
- Betonanlage/Türme



Geplanter Neubau 04/20, „Kompromiss“ Grundriss und Bäume

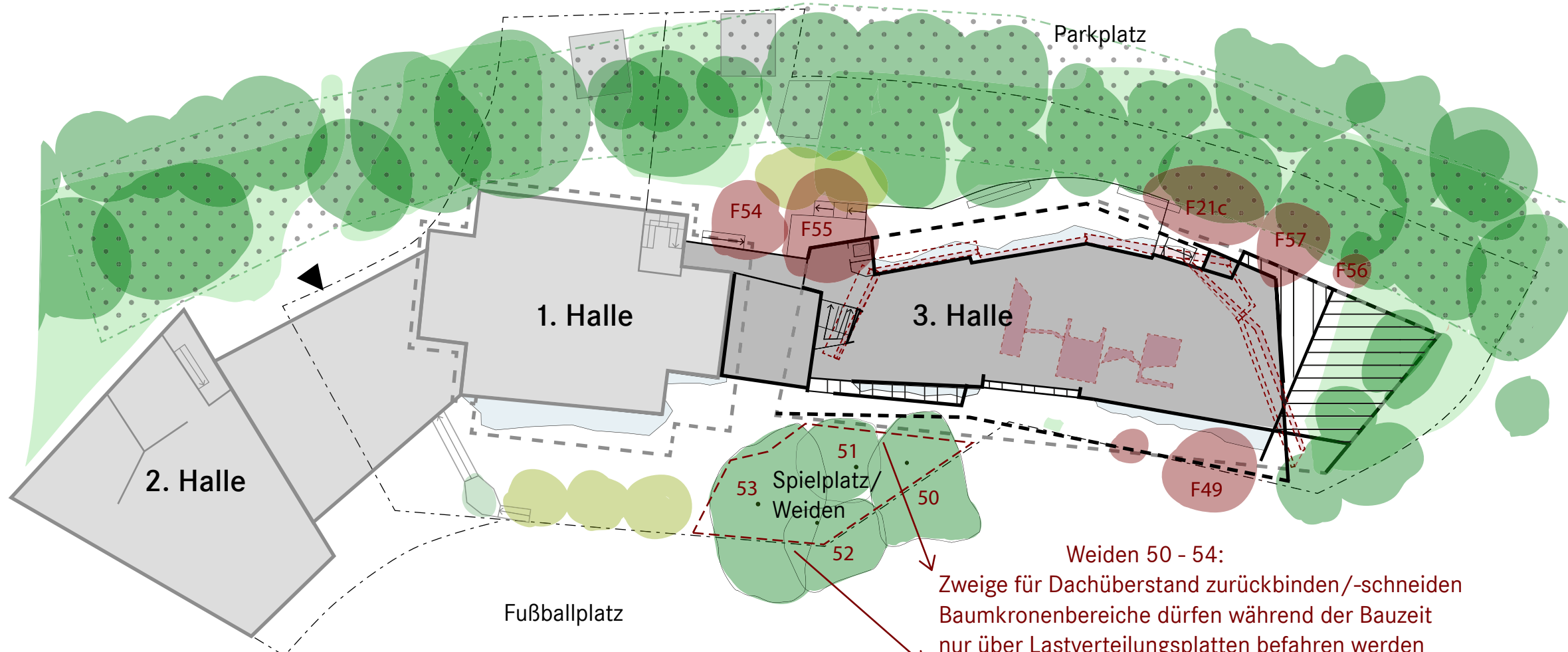

- Halle, Bestand
- geplanter Neubau 04/20, „Kompromiss 02/20“
- geplanter Neubau 02/19
- ursprünglicher Plan 06/18
- Dach
- Betonanlage
- Eingetragenes Biotop
- Geplante Fällungen
- Geplante Ersatzpflanzung

M 1:500



Fällantrag gestellt

Nr.	Name	Stamm Ø	Höhe	Krone Ø
F21c	Berg-Ahorn	86 cm	12 m	7 m
F49	Berg-Ahorn	77 cm	8 m	7 m
F54	Vogel-Kirsche	81 cm	10 m	7,50 m
F55	Berg-Ahorn	115 cm	10 m	9,50 m
F56	Spitz-Ahorn	32 cm	5 m	3 m
F57	Holunder	90 cm	4 m	4,50 m

Weiden 50 - 54:
Zweige für Dachüberstand zurückbinden/-schneiden
Baumkronenbereiche dürfen während der Bauzeit
nur über Lastverteilungsplatten befahren werden
Schutzzaun: Hier keine Bodenveränderungen